



**LICEO Delle SCIENZE UMANE (ex Magistrale) "C.T. BELLINI" - NOVARA**  
Baluardo La Marmora, 10 - 28100 NOVARA - tel. 0321 - 627125 - [www.liceobellini.edu.it](http://www.liceobellini.edu.it)  
Casella di Posta Certificata [nopm010005@pec.istruzione.it](mailto:nopm010005@pec.istruzione.it) E-mail: [nopm010005@istruzione.it](mailto:nopm010005@istruzione.it)  
codice fiscale 80016580039 - Codice univoco PA: UFUDDL

Novara, 8 aprile 2024

## Circolare della Presidenza n. 469

Agli alunni interessati delle classi 2C, 2D, 2E, 3A, 3B, 4A  
Ai docenti delle classi 2C, 2D, 2E, 3A, 3B, 4A  
Ai docenti  
e, p.c., al personale ATA  
Sito web

Oggetto: Certificazione Lingua Latina 2024

Il giorno 15 aprile 2024, a partire dalle ore 14.30 e fino alle 16.30, si terrà *on line* l'esame per la Certificazione Linguistica del Latino presso la sede del Liceo Tornielli Bellini.

Gli studenti iscritti alla prova di Livello A1-A2 (come da elenco depositato in segreteria) si troveranno alle ore 14.15 in atrio per poi recarsi nel laboratorio di informatica, Lab. Info 1, accompagnati dalla prof.ssa A. Chiodetti dove svolgeranno la prova. A loro si uniranno gli allievi del Liceo Classico e linguistico "Carlo Alberto" accompagnati dalla prof.ssa R. La Rosa. La prova inizierà, salvo imprevisti di natura tecnica, alle ore 14.30 e avrà la durata di 90 minuti.

Contestualmente la nostra scuola sarà sede della prova di certificazione del livello B1-2 ed ospiterà 25 studenti provenienti da Borgosesia, Arona, Vercelli, Biella e Novara che verranno ospitati nelle aule 202 e 203 sotto la sorveglianza delle prof.sse T. Paracino (aula 202), I. Rossi (aula 203), P. Martinetti (dalle 14.15 alle 15.00 – aula 203) e G. Cappello (dalle 15.00 alla conclusione dei lavori – aula 203) e della delegata dell'USR dott.ssa L. Morello (aula 202). La prof.ssa M. Mancusi è a disposizione come eventuale sostituta.

La prova inizierà entro le ore 15.00 e avrà una durata massima di 150 minuti.

Si ringrazia per la collaborazione.

IL DIRIGENTE SCOLASTICO  
(prof.ssa Maria MOTTA)

*firma autografa sostituita a mezzo stampa ex art. 3, co. 2, D.Lgs 39/93*

Responsabile del procedimento: Carmelo Frasca

### Informativa per la protezione dei dati personali ai sensi degli articoli 12-13-14 del Regolamento UE 679/2016

I dati personali acquisiti sono utilizzati per la gestione del servizio e per l'assolvimento degli obblighi correlati. I dati richiesti sono trattati in forma elettronica e cartacea adottando le misure di sicurezza idonee a tutelare e garantire la riservatezza degli interessati. Il parziale o totale rifiuto di fornire tali dati comporta l'impossibilità di fornire il servizio. I dati conferiti sono comunicati a dipendenti e collaboratori interni formalmente autorizzati, a soggetti esterni nominati quali Responsabili del trattamento a cui la Scuola può affidare contrattualmente vari servizi e nei casi previsti da specifici obblighi normativi. I dati personali acquisiti saranno conservati per il tempo necessario a conseguire le finalità per le quali sono stati raccolti nonché per periodi diversi, qualora previsto dalle normative vigenti. L'interessato potrà in ogni momento esercitare i diritti previsti dagli articoli dal 15 al 22 del Regolamento Europeo rivolgendosi al Titolare del trattamento o al Responsabile per la protezione dei dati.

Il Titolare del trattamento è il Liceo delle Scienze umane C.T. Bellini di Novara Mail: [nopm010005@istruzione.it](mailto:nopm010005@istruzione.it), pec [nopm010005@pec.istruzione.it](mailto:nopm010005@pec.istruzione.it). Per maggiori informazioni si invitano gli Interessati a voler prendere visione dell'informativa completa, pubblicata sul sito istituzionale della scuola all'indirizzo <https://www.liceobellini.edu.it/il-sito/privacy-policy/>

## Vademecum istruzioni per CLL 2024

La sede della prova B1-B2 è il Liceo delle Scienze Umane “C. T. Bellini” di Novara sito in B.do La Marmorata 10  
L'ingresso è consentito dalle ore 14.15.

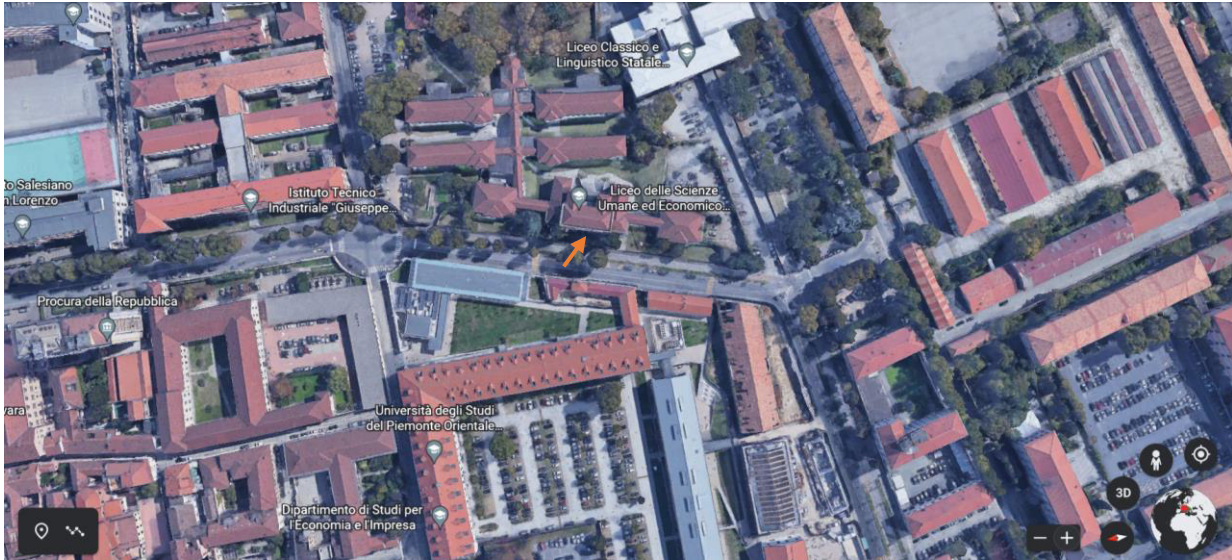

I docenti accompagnatori potranno entrare firmando il registro delle presenze in portineria, quindi, qualora vogliano fermarsi all'interno dell'edificio, saranno fatti accomodare nell'aula 00 e potranno fruire dei distributori automatici di snack e bevande fredde e calde siti al piano giardino, che funzionano con le monete.

Gli alunni che intendono svolgere la prova dovranno essere **muniti di un documento di riconoscimento** in corso di validità. Verranno suddivisi in due gruppi dopodiché si procederà all'identificazione.

La prova avrà inizio entro le ore 15.00. La sorveglianza nelle aule dedicate (202 e 203) verrà svolta esclusivamente da docenti del Liceo Bellini.

Si ricorda che non è consentito consumare pasti all'interno della scuola.

Alla fine della prova gli studenti sono affidati ai loro docenti, con l'invito a non trattenersi all'interno dell'edificio scolastico.