

LICEO Delle SCIENZE UMANE (ex Magistrale) "C.T. BELLINI" - NOVARA

Baluardo La Marmora, 10 - 28100 NOVARA - tel. 0321 - 627125 fax 0321 - 399618 - www.liceobellini.gov.it

Casella di Posta Certificata nopm010005@pec.istruzione.it E-mail: nopm010005@istruzione.it

codice fiscale 80016580039 - Codice univoco PA: UFUDDL

Prot. n° 7025/C42

Novara, 16 novembre 2016

Circolare della Presidenza n. 163

AI DOCENTI
ATTI

OGGETTO: restituzione esiti prove INVALSI a.s. 2015/16

Si rende noto che sul sito web dell'INVALSI sono disponibili gli esiti delle classi del nostro Istituto nella rilevazione dello scorso mese di maggio.

Una sintesi dei risultati è fornita in allegato. I docenti possono comunque accedere direttamente ai dati mediante la seguente procedura:

- 1) Accedere al sito www.invalsi.it
- 2) Nella home page scegliere il link **Area Prove** e, successivamente, **Rilevazioni Nazionali**
- 3) Nella parte sinistra della pagina, click sul link **[F] Area riservata**
- 4) Scorrendo la pagina, viene visualizzata la sezione per l'accesso all'area riservata; tale accesso richiede l'inserimento di login e password differenti a seconda del profilo di utente:
 - **DOCENTE DELL'ISTITUTO (solo esiti globali)**
 - **DOCENTE DEL CONSIGLIO DI CLASSE (esiti della singola classe)**

Accesso all' area riservata

Scegliere il ruolo di accesso Docente del Consiglio di classe ▼

Inserire il codice classe INVALSI (12 cifre numeriche)

Inserire password

TABELLA LOGIN E PASSWORD			
Profilo di accesso	Classe e sezione (a.s. 2015/16)	Login (codice classe INVALSI)	Password
Docente del consiglio di classe	2^A	302050091001	f936a8e032
	2^B	302050091002	da6175c696
	2^C	302050091003	bad48375e0
	2^F	302050091005	9593b58e50
	2^G	Non ci sono dati disponibili	
	2^I	302050091008	616654731
Docente dell'Istituto		NOPM010005_DI	1cb61a3769

Il codice meccanografico dell'Istituto, da selezionare durante la procedura di accesso è: NOPM010005.

F.to La referente
prof.ssa Franca Iovenitti

Il Dirigente Scolastico
prof.ssa Maria Motta
firma autografa sostituita a mezzo stampa
ex art. 3, co. 2, D.Lgs 39/93

ALLEGATO ALLA CIRCOLARE "Esiti INVALSI a.s. 2015/16"

ITALIANO - CONFRONTO CON CAMPIONE NAZIONALE

Classi/Istituto	Media del punteggio percentuale al netto del <i>cheating</i>	Percentuale di partecipazione alla prova di Italiano	Differenza nei risultati (punteggio percentuale) rispetto a classi/scuole con <i>background</i> familiare simile	<i>Background</i> familiare mediano degli studenti	Punteggio PIEMONTE (61,4)	Punteggio Nord Ovest (62,9)	Punteggio Italia (57,8)	<i>Cheating</i> %
2^A	64,0	100,0	+3,7	medio-alto	↔	↔	↑	0,0
2^B	63,2	100,0	+0,7	medio-alto	↔	↔	↑	0,0
2^C	61,1	95,8	-1,2	medio-alto	↔	↓	↑	0,0
2^F	55,3	93,8	+7,6	basso	↓	↓	↓	4,2
2^G	Esiti non restituiti, in quanto la percentuale degli alunni che hanno svolto la prova è risultata inferiore al 50% del numero degli alunni della classe							
2^I	48,2	86,7	-5,4	medio-basso	↓	↓	↓	0,0
Liceo "Bellini"	59,7	89,8	+2,2	medio-alto	↔	↓	↑	0,6

ITALIANO - CONFRONTO CON LICEI del campione nazionale

Classi/Istituto	Media del punteggio percentuale al netto del <i>cheating</i>	Percentuale di partecipazione alla prova di Italiano	Differenza nei risultati (punteggio percentuale) rispetto a classi/scuole con <i>background</i> familiare simile	<i>Background</i> familiare mediano degli studenti	Punteggio PIEMONTE (69,7)	Punteggio Nord Ovest (70,1)	Punteggio Italia (65,3)	<i>Cheating</i> %
2^A	64,0	100,0	+0,1	medio-basso	↓	↓	↓	0,0
2^B	63,2	100,0	-1,8	medio-basso	↓	↓	↓	0,0
2^C	61,1	95,8	-4,4	medio-basso	↓	↓	↓	0,0
2^F	55,3	93,8	+0,1	basso	↓	↓	↓	4,2
2^G	Esiti non restituiti, in quanto la percentuale degli alunni che hanno svolto la prova è risultata inferiore al 50% del numero degli alunni della classe							
2^I	48,2	86,7	-10,5	basso	↓	↓	↓	0,0
Liceo "Bellini"	59,7	89,8	-1,2	medio-basso	↓	↓	↓	0,6

MATEMATICA - CONFRONTO CON **CAMPIONE NAZIONALE**

Classi/Istituto	Media del punteggio percentuale al netto del <i>cheating</i>	Percentuale di partecipazione alla prova di Matematica	Differenza nei risultati (punteggio percentuale) rispetto a classi/scuole con <i>background</i> familiare simile	<i>Background</i> familiare mediano degli studenti	Punteggio PIEMONTE (47,6)	Punteggio Nord Ovest (47,7)	Punteggio Italia (41,6)	<i>Cheating</i> %
2^A	36,6	100,0	-10,0	medio-alto	↓	↓	↓	0,0
2^B	41,5	100,0	- 5,2	medio-alto	↓	↓	↔	0,0
2^C	33,7	95,8	-13,3	medio-alto	↓	↓	↓	0,0
2^F	30,3	93,8	-16,7	basso	↓	↓	↓	3,3
2^G	Esiti non restituiti, in quanto la percentuale degli alunni che hanno svolto la prova è risultata inferiore al 50% del numero degli alunni della classe							
2^I	20,2	86,7	- 26,7	medio-basso	↓	↓	↓	0,0
Liceo "Bellini"	34,2	89,8	- 8,2	medio-alto	↓	↓	↓	0,5

MATEMATICA - CONFRONTO CON **LICEI** del campione nazionale

Classi/Istituto	Media del punteggio percentuale al netto del <i>cheating</i>	Percentuale di partecipazione alla prova di Matematica	Differenza nei risultati (punteggio percentuale) rispetto a classi/scuole con <i>background</i> familiare simile	<i>Background</i> familiare mediano degli studenti	Punteggio PIEMONTE (56,2)	Punteggio Nord Ovest (55,6)	Punteggio Italia (48,3)	<i>Cheating</i> %
2^A	36,6	100,0	- 6,3	medio-basso	↓	↓	↓	0,0
2^B	41,5	100,0	- 1,3	medio-basso	↓	↓	↓	0,0
2^C	33,7	95,8	- 9,1	medio-basso	↓	↓	↓	0,0
2^F	30,3	93,8	-12,5	basso	↓	↓	↓	3,3
2^G	Esiti non restituiti, in quanto la percentuale degli alunni che hanno svolto la prova è risultata inferiore al 50% del numero degli alunni della classe							
2^I	20,2	86,7	- 22,6	basso	↓	↓	↓	0,0
Liceo "Bellini"	34,2	89,8	- 8,3	medio-basso	↓	↓	↓	0,5

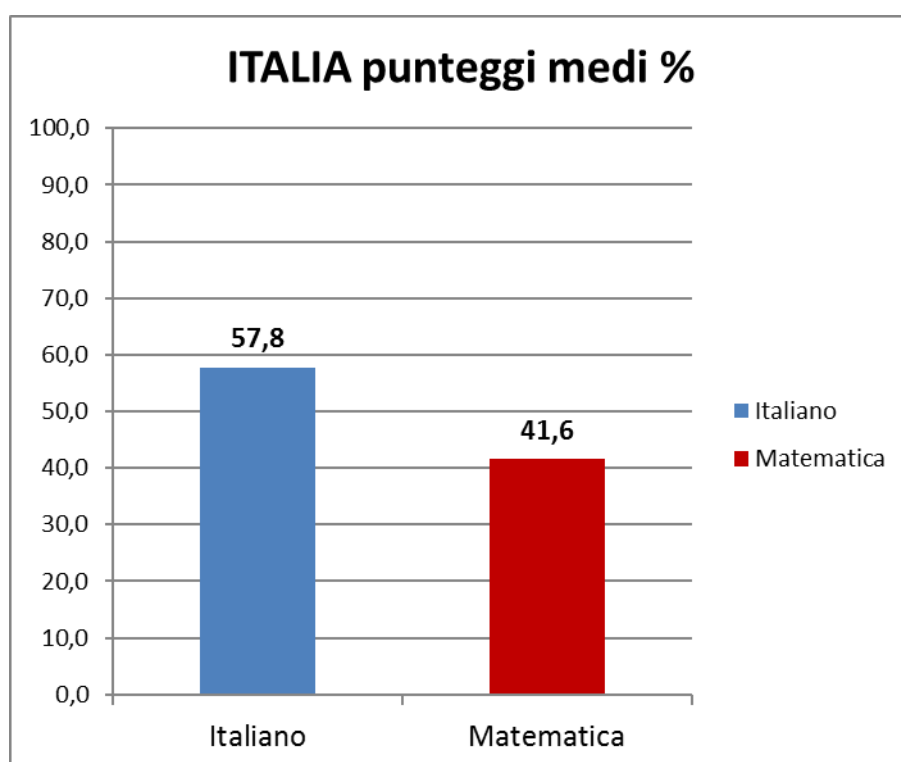

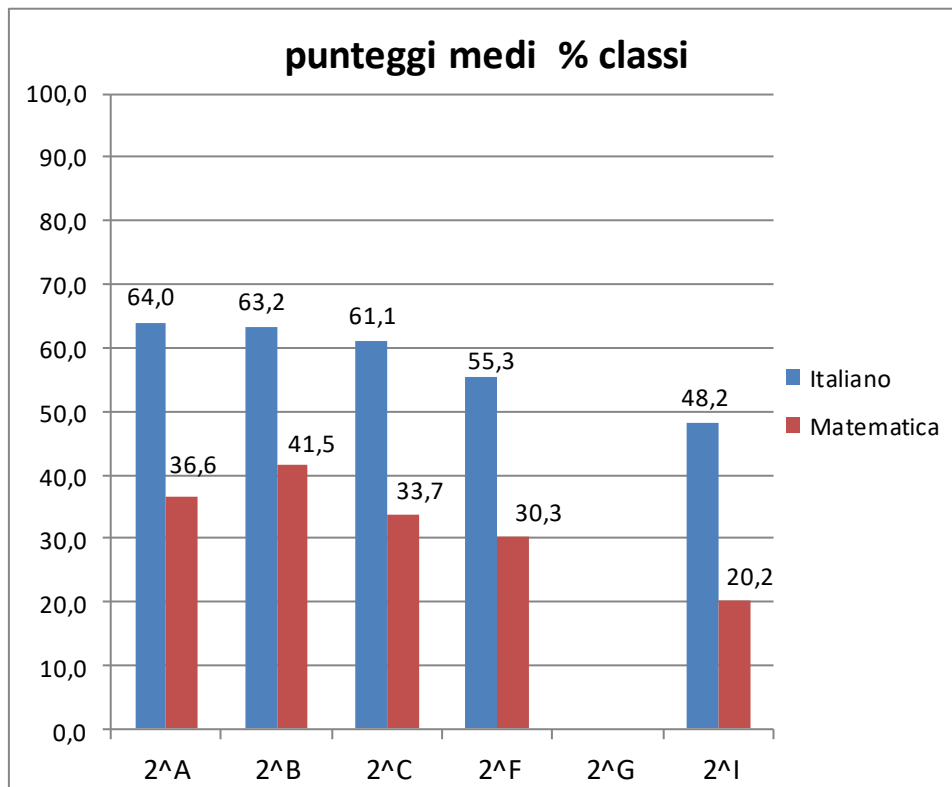
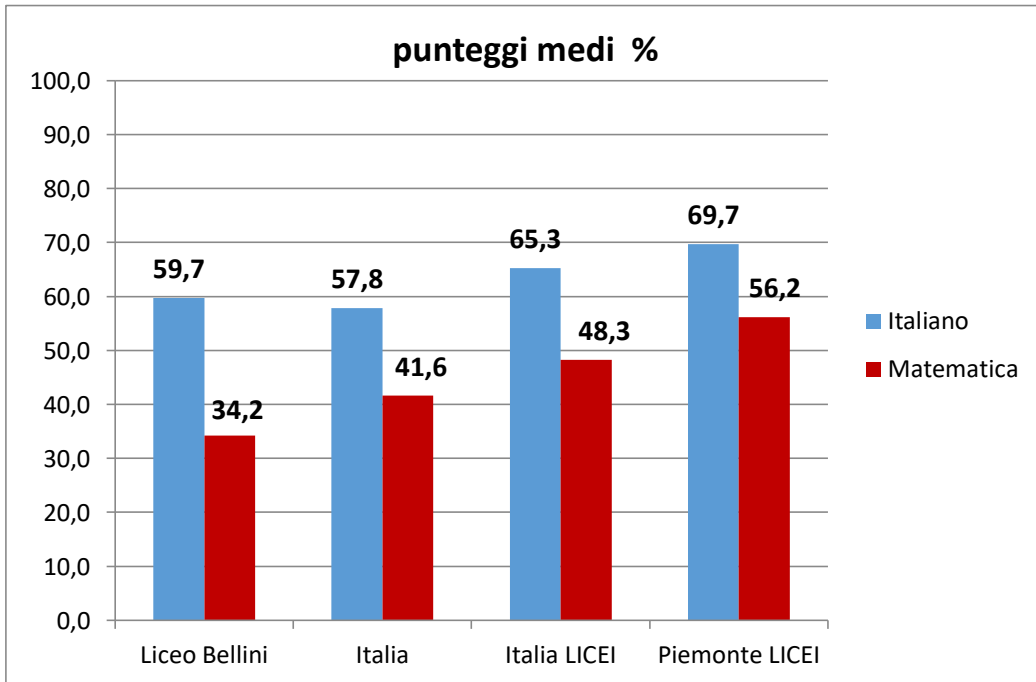

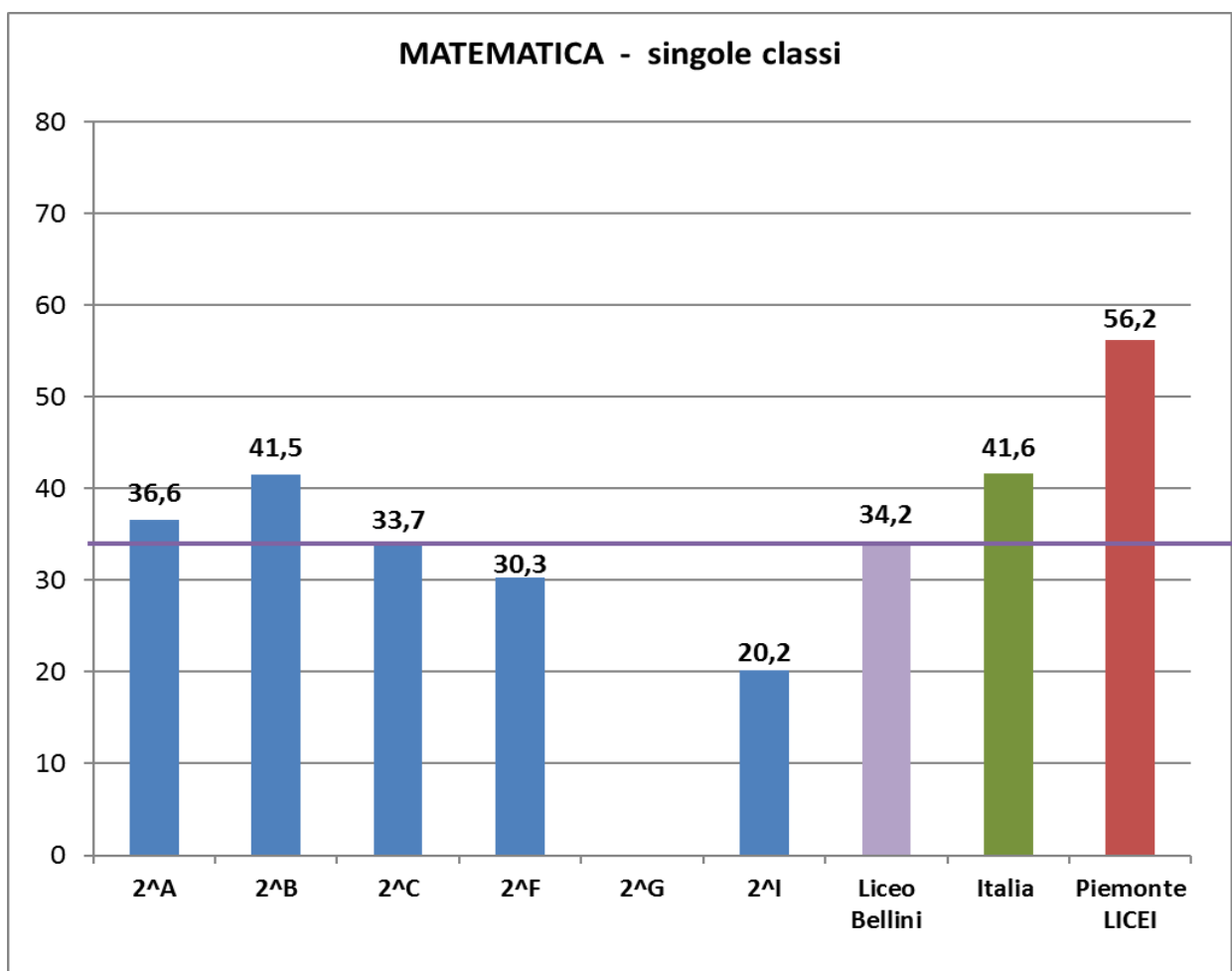
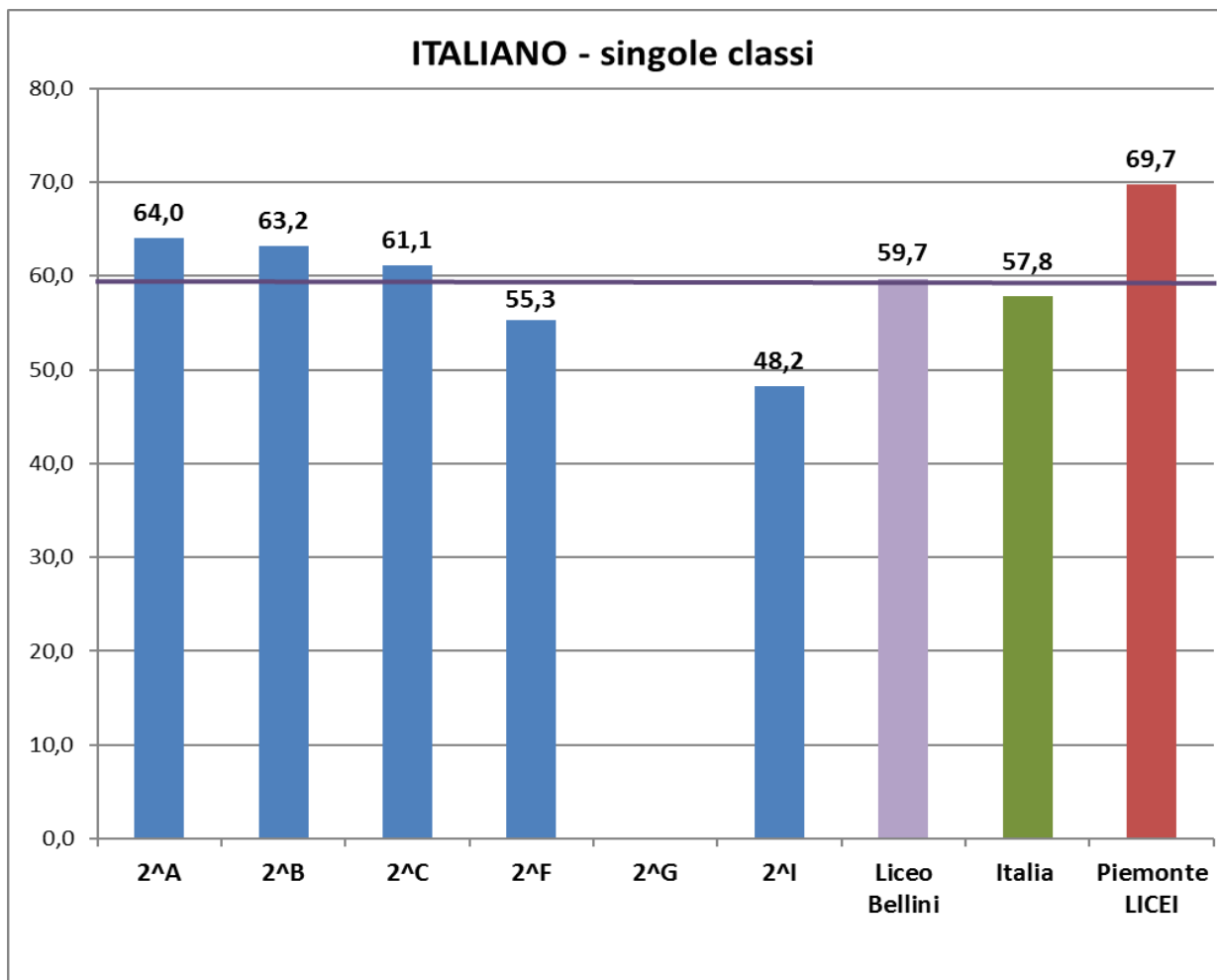

Restituzione dati per tipologia di Istituto

Liceo delle Scienze umane

(compresa opzione economico sociale)

ITALIANO (punteggio %)

Classe e sezione	Punteggio %			
2^A	64,0	Liceo Scienze umane ITALIA 56,25	Liceo Scienze umane PIEMONTE 57,66	Liceo Scienze umane NORD OVEST 60,12
2^B	63,2			
2^C	61,1			
2^F	55,3			
2^G	-			
2^I	48,2			
Punteggio medio Liceo "Tornielli Bellini"	59,7			

MATEMATICA (punteggio %)

Classe e sezione	Punteggio %			
2^A	36,6	Liceo Scienze umane ITALIA 36,79	Liceo Scienze umane PIEMONTE 36,28	Liceo Scienze umane NORD OVEST 40,07
2^B	41,5			
2^C	33,7			
2^F	30,3			
2^G	-			
2^I	20,2			
Punteggio medio Liceo "Tornielli Bellini"	34,2			

Confronto fra i dati relativi alle singole classi del nostro Istituto e il dato medio a livello regionale, per il Liceo delle Scienze umane

(compresa opzione economico sociale)

