

---

LICEO delle SCIENZE UMANE

TORNIELLI BELLINI

---

# *Benvenuti al Liceo Bellini*

Incontro con i genitori delle classi prime

Coordina: prof.ssa Cristina Bellati e Prof.ssa Camilla  
Zamponi

1 ottobre 2021

Dirigente scolastico

Prof.ssa Maria Motta

*Presentazione della scuola*

*La responsabilità educativa condivisa  
tra famiglia e scuola*

# Le classi

Alunne e alunni 780 – classi 38 + 3 classi corso serale

Classi prime: 10

Classi seconde: 7

Classi terze: 5

Classi quarte: 9

Classi quinte: 7

Primo biennio serale: 1

Secondo biennio serale: 1

Terzo e ultimo anno serale: 1

## Il Liceo: chi siamo? Quali punti di forza?

- Studenti
- Famiglie
- Dirigente scolastico
- DSGA – Direttrice amministrativa
- Docenti (materie e sostegno): 75
- Assistenti tecnici: 3
- Assistenti amministrativi (segreteria): 8
- Collaboratori scolastici: 16 - accoglienza in atrio, assistenza agli alunni, sorveglianza, collaborazione con i docenti, fotocopie, pulizia e controllo raccolta differenziata
- Esperti e collaboratori esterni
- Centralità dell'alunno e attenzione all'inclusione
- Formazione centrata sugli obiettivi specifici del Liceo, ma anche sulla costruzione dell'identità del cittadino, capace di solidarietà e di responsabilità
- Curricolo di Istituto attento alla rapida evoluzione del mondo contemporaneo

Il Bilancio sociale <https://www.liceobellini.edu.it/bilancio-sociale/>

<https://www.liceobellini.edu.it/bilancio-sociale/bilancio-sociale-2018-2019/azioni-organizzative/clima-relazionale/>

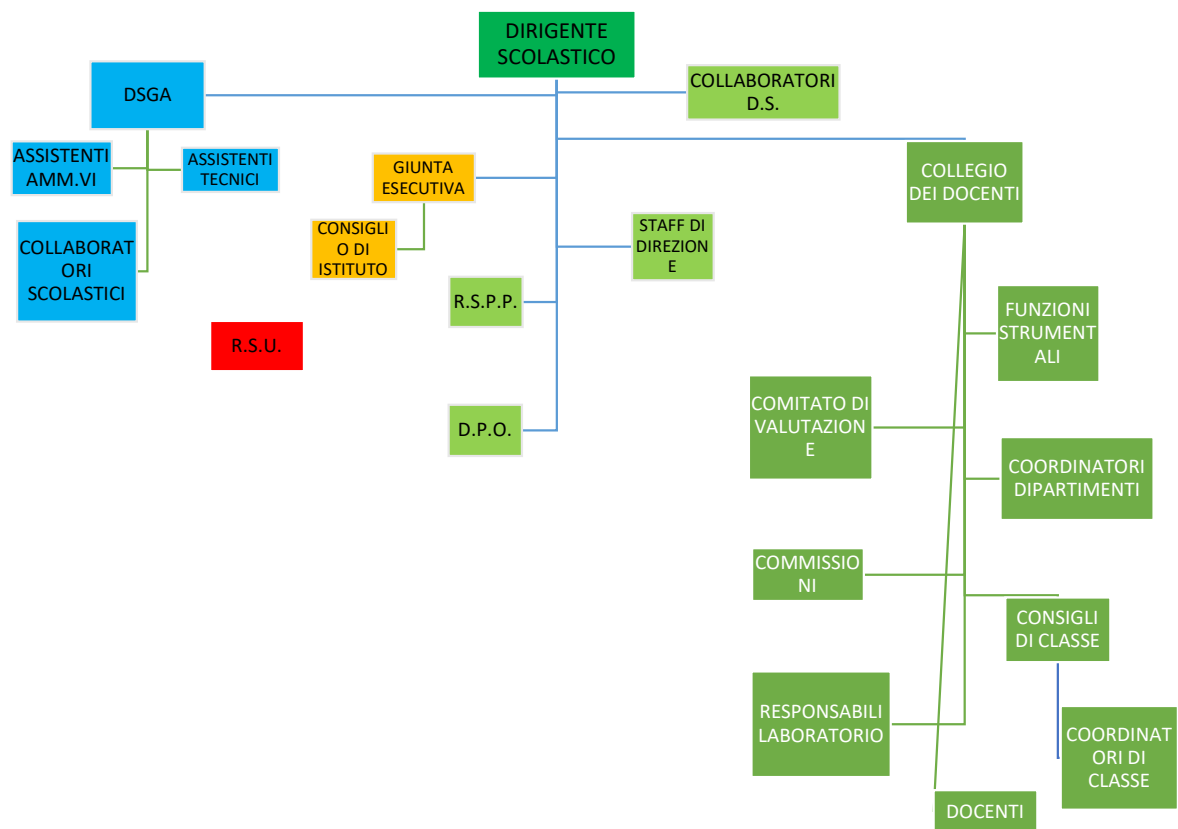

# Docenti collaboratori del Dirigente

## Docenti con incarichi organizzativi

### Psicologa d'Istituto

- Vicepreside - prof.ssa Maria Mancusi
- Secondo collaboratore - Prof.ssa Cristina Bellati
- Offerta formativa e valutazione di Istituto - prof. Matteo Stella
- Percorsi Competenze trasversali e orientamento - prof.ssa Laura A. Ceriotti
- Prove INVALSI - prof.ssa Camilla Zamponi
- Orientamento - prof.ssa Marta Armilli
- Animatore digitale - prof.ssa Patrizia Paletta
- Corso serale - prof.ssa Grazia Massara
- Coordinatore del dipartimento di Sostegno DVA – prof.ssa Laura Capella
- Esperto esterno: Psicologa del Liceo – Dott.ssa Laura Pisoni

# Contatti privilegiati scuola-famiglia

Docenti della classe

Coordinatori di classe

Classe	Coordinatore
I A	Prof.ssa Mariangela Giordanelli
I B	Prof.ssa Silvia Zampagni
I C	Prof.ssa Teresa Bonfiglio
I D	Prof. Alessandro Orlando
I E	Prof.ssa Ilaria Rossi
I F	Prof.ssa Cristina Ruzza
I G	Prof.ssa Maria Cristina Nicoletta
I H	Prof.ssa Sara Barino
I i	Prof.ssa Marta Bertelegni
I L	Prof. Giuseppe Passalacqua

## La scuola e la famiglia

La scuola e la famiglia devono parlarsi, incontrarsi, collaborare tra loro. Una società aggressiva, attraversata dal risentimento, orientata a esaltare l'interesse individuale a discapito della comunità, rischia di accentuare le fratture tra insegnanti e genitori. A farne le spese sono soprattutto i ragazzi, quando i loro genitori, per prenderne in qualunque caso le parti, arrivano a screditare o, addirittura, a insolentire gli insegnanti. La nostra società ha bisogno di ascolto, di dialogo, di rispetto degli altri, di maggiore fiducia. E la fiducia comincia dalla scuola.

*Intervento del Presidente della Repubblica Sergio Mattarella all'inaugurazione dell'anno scolastico 2019/2020 – L'Aquila 16 settembre 2019*

# Istituzioni e responsabilità

- **Unione Europea**
  - Fondi PON FESR
  - Progetti Erasmus +
  - Stabilizzazione precari
- **Stato italiano (Ministero dell'Istruzione)**
  - Definisce per legge programmi didattici e standard minimi; valuta le scuole e i dirigenti
  - Selezione assunzione e assegnazione di tutto il personale docente e non docente

# Le responsabilità a livello locale

- Regione Piemonte
  - Sostegno alle famiglie per il diritto allo studio
  - Educatori per alunni diversamente abili
- Provincia di Novara
  - Proprietà e manutenzione edificio, palestra, parco
- Comune di Novara
  - Linea dati fibra ottica
  - Servizio idrico e fognario; servizi urbani
  - Smaltimento rifiuti
- Dirigenza della scuola e Collegio dei Docenti
  - Piano Offerta formativa
    - Alcune scelte strategiche (es.: programmazione comune per classi parallele, didattica innovativa, sportello psicologico, stage linguistici e scambi all'estero, teatro in lingua inglese, didattica fuori sede....)

# La responsabilità educativa condivisa tra scuola e famiglia, con le rispettive specificità

Genitori – promuovere il senso del dovere, la solidarietà , l'appartenenza ad una comunità; saper dire i no che aiutano a crescere; controllo della puntualità a scuola, dei ritardi, delle uscite anticipate, eseguire la giustificazione delle assenze; uso corretto dei social media

Scuola – curare la maturazione dei comportamenti e dei valori; promozione delle competenze di cittadinanza; comunicazione costante con le famiglie, rispetto del patto educativo

La responsabilità degli studenti – correttezza di comportamento e impegno nello studio

*Più in dettaglio:*

**PATTO EDUCATIVO DI CORRESPONSABILITÀ**

## La scuola si impegna a

- Creare un clima sereno e corretto, favorendo lo sviluppo delle conoscenze e delle competenze, la maturazione dei comportamenti e dei valori, il sostegno nelle diverse abilità, l'accompagnamento nelle situazioni di disagio, la lotta a ogni forma di pregiudizio e di emarginazione.
- Realizzare i curricula disciplinari nazionali e le scelte progettuali, metodologiche e pedagogiche elaborate nel Piano Triennale dell'Offerta Formativa, tutelando il diritto ad apprendere.
- Comunicare costantemente con le famiglie, in merito ai risultati, alle difficoltà, ai progressi nelle discipline di studio oltre che ad aspetti inerenti il comportamento e la condotta.
- Adottare, nel modo più ampio possibile, tutti gli strumenti e le metodiche utilizzabili per pubblicizzare (a studenti, docenti, genitori, e all'esterno dell'Istituto) tutte le iniziative intraprese dall'Istituto (POF, attività istituzionali, appuntamenti culturali o sportivi, ecc.).
- Rispettare il regolamento di Istituto per la parte che la riguarda.
- Prevenire comportamenti scorretti, prepotenza, prevaricazioni, bullismo e cyberbullismo

## Gli studenti si impegnano a

- Tenere nei confronti del Dirigente Scolastico, dei docenti, di tutto il personale e dei compagni, un atteggiamento rispettoso, anche formale (linguaggio, atteggiamento, abbigliamento decoroso..), e consono a una corretta convivenza civile.
- Prestare attenzione durante le lezioni e favorirne lo svolgimento con la partecipazione attiva ed evitando qualsiasi forma di disturbo.
- Svolgere regolarmente ed in modo accurato il lavoro scolastico sia in classe sia a casa.
- Avere sempre con sé tutto il materiale occorrente per le lezioni, il diario e il libretto personale.
- Non portare a scuola oggetti pericolosi per sé e per gli altri, bevande alcoliche o sostanze eccitanti.
- **Far leggere e firmare tempestivamente ai genitori le comunicazioni della scuola e le verifiche consegnate.**
- Condividere la responsabilità di rendere accogliente l'ambiente scolastico e di averne cura come importante fattore di qualità della vita della scuola.
- Accettare e rispettare le norme contenute nel regolamento di Istituto per le parti che li riguardano.
- **Tenere spento in cartella il dispositivo mobile (smartphone, Iphone, ecc.) durante le lezioni - salvo che sia il docente a richiederne l'utilizzo a fini didattici - e in ogni caso a non usarlo in modo scorretto.**

# I genitori si impegnano a

- Educare i propri figli al rispetto degli altri, al rispetto delle differenze e ai valori sanciti dall'art. 3 della Costituzione, per prevenire ogni forma di discriminazione e di violenza, anche di genere.
- Conoscere l'offerta formativa dell'Istituto.
- Instaurare un dialogo costruttivo con i docenti, rispettando la loro libertà di insegnamento e la loro competenza valutativa.
- Tenersi aggiornati su impegni, scadenze, iniziative scolastiche, controllando costantemente il registro elettronico e le comunicazioni scuola-famiglia (circolari cartacee o sul sito istituzionale del Liceo), partecipando con regolarità alle riunioni previste.
- Contribuire alla vita della scuola attraverso una partecipazione personale diretta alle iniziative intraprese dall'Istituto.
- Verificare attraverso un contatto frequente con i docenti che lo studente segua gli impegni di studio e le regole della scuola, prendendo parte attiva e responsabile ad essa.
- Accettare e rispettare le norme contenute nel regolamento di Istituto per la parte che li riguarda.

## .. (segue) I genitori si impegnano a

- Formare all'uso di Internet, con le sue potenzialità e i rischi connessi, e alla corretta partecipazione ai *social network*, anche per prevenire forme di prevaricazione in rete o fenomeni di cyberbullismo.
- Evitare di contattare telefonicamente i figli durante l'orario scolastico.
- Esercitare il dovuto controllo sulle modalità di comunicazione tramite i *social network* da parte dei propri figli minorenni, per prevenire comportamenti ascrivibili a cyberbullismo.

# Saper proteggere i giovani. Non sottovalutare i campanelli d'allarme

"Le connessioni digitali sono grandi finestre aperte sul mondo, e sul nostro tempo. Ma esiste anche un lato oscuro della rete. (...)

I giovani corrono avanti. Gli adulti, tuttavia, devono cercare di tenere il loro passo e di accompagnarli. Il web è spazio di libertà e, per definizione, non merita censure. Ma non deve, in alcun modo, trasformarsi in un mondo parallelo e incontrollato in cui succede impunemente di tutto. Una comunità che si rispetti deve saper proteggere i propri giovani da simili insidie".

*Dal Discorso del Presidente della Repubblica Sergio Mattarella a Porto Ferraio 17/09/2018*

- Area genitori <https://www.generazioniconnesse.it/site/it/area-genitori/>
- Vademecum Generazioni connesse (prevenzione rischi della rete per i Genitori)  
<https://www.generazioniconnesse.it/site/file/documenti/Vademecum/2016/impaginato%20vademecum.pdf>
- Telefono azzurro Dossier cyberbullismo  
<http://www.azzurro.it/sites/default/files/Dossier%20Cyberbullismo%20-%20Telefono%20Azzurro.pdf>
- Il Liceo Bellini offre ai genitori incontri di dialogo e approfondimento in collaborazione con esperti di Mediazione e con la Psicologa di Istituto

## Per la riuscita della collaborazione

Chiediamo ai genitori di

- comunicare con i docenti nelle occasioni programmate
- assumere ruoli di rappresentanza negli organi collegiali
- svolgere supporto al rispetto delle regole da parte degli alunni: la scuola è una comunità organizzata (rigida)
  - Orari ingresso, uscita, intervalli - puntualità
  - Rispetto del Protocollo di sicurezza prevenzione Covid
  - Divieto assoluto di fumo all'interno e in tutti gli spazi esterni
  - Rispetto del Regolamento, ovvero delle persone, degli ambienti, delle attrezzature, delle norme e raccolta differenziata
  - Non telefonare ai figli durante le lezioni
  - Controllo e giustificazione delle assenze
- mantenersi informati sul RE e sul sito web
- partecipare alle iniziative di formazione e riflessione organizzate dalla scuola su temi educativi

## Per una comunicazione tempestiva ed efficace

- Il registro elettronico: un insieme di servizi per restare sempre aggiornati in tempo reale
- La password è riservatissima (ha un valore analogo, ma perfino superiore, al PIN di firma dispositiva): riguarda la responsabilità sui Vostri figli – non va ceduta ai ragazzi
- Accesso al registro elettronico e funzioni:

**Prof.ssa Patrizia Paletta– Animatore digitale**

## Valutazione del servizio

- Viene raccolto il parere degli alunni sul servizio scolastico e sulla qualità dell'insegnamento
- Chiederemo il parere dei genitori sul servizio scolastico per l'autovalutazione di Istituto: questionario on line
- La scuola svolge annualmente un percorso di autovalutazione di Istituto (RAV) i cui esiti sono consultabili sul portale "Scuola in chiaro" del MIUR
- Il Dirigente scolastico svolge una valorizzazione del merito dei docenti a norma di legge (L. 107/2015)
- Il Dirigente scolastico è valutato dal MIUR
- La scuola sarà valutata dai Nuclei esterni di valutazione

Liceo delle Scienze umane "Contessa Torielli Bellini" - Novara

SETTEMBRE 2021		OTTOBRE 2021		NOVEMBRE 2021		DICEMBRE 2021		GENNAIO 2022		FEBBRAIO 2022		MARZO 2022		APRILE 2022		MAGGIO 2022		GIUGNO 2022		LUGLIO 2022		AGOSTO 2022			
1	M	Coll. Doc.	1	V	Genitori classi prime	1	L	Tutti i Santi	1	M		1	S	Capodanno	1	M		1	D	Festa Lavoratori	1	M		1	L
2	G		2	S		2	M		2	G		2	D		2	M		2	L		2	G	Festa Repubblica	2	S
3	V		3	D		3	M		3	V	U.S.	3	L		3	G		3	D		3	M		3	M
4	S		4	L		4	G		4	S		4	M	E. GEN.	4	V	Verif. Rec.	4	L		4	M		4	G
5	D		5	M		5	V		5	D		5	S		5	S		5	M		5	D		5	V
6	L		6	M		6	S		6	L		6	G	Epifania	6	D		6	M		6	V	GLI (PAI) U.S.	6	L
7	M		7	G		7	D		7	M		7	V	Ponte	7	L	U.S.	7	L		7	G		7	D
8	M		8	V		8	L		8	M	Immacolata	8	S	Ponte	8	M		8	V		8	D		8	M
9	G		9	S		9	M		9	G		9	D		9	M		9	S		9	L		9	M
10	V		10	D		10	M		10	V		10	L		10	G		10	D		10	M		10	M
11	S		11	L	C. Classe	11	G		11	S	Open Day	11	M		11	V		11	L	U.G. 2	11	M		11	G
12	D		12	M	C. Classe	12	V		12	D		12	M		12	S		12	M	U.G. 1	12	G	D. 5	12	D
13	L	Inizio lezioni	13	M	C. Classe	13	S		13	L		13	G		13	D		13	M		13	V		13	S
14	M		14	G	C. Classe	14	D		14	M		14	V		14	L		14	L		14	G		14	D
15	M		15	V	C. Classe	15	L	C. Classe	15	M		15	S	Open Day	15	M		15	V		15	D		15	L
16	G		16	S		16	M	C. Classe	16	G		16	D		16	M		16	S		16	L		16	M
17	V		17	D		17	M	C. Classe	17	V		17	L		17	G	Coll. Doc.	17	G		17	D		17	M
18	S		18	L	U. S.	18	G	C. Classe	18	S		18	M		18	V		18	L	Pasqua Lunedì dell'Angelo	18	M	Coll. Doc.	18	S
19	D		19	M		19	V	C. Classe	19	D		19	M		19	S		19	M		19	G		19	V
20	L		20	M		20	S		20	L		20	G		20	D		20	V		20	L		20	S
21	M	Coll. Doc.	21	G		21	D		21	M		21	V		21	L	C. Classe	21	G		21	S		21	D
22	M		22	V	P.T.O.F. Elez.	22	L	C. Classe	22	M		22	S	San Gaudenzio	22	M	C. Classe	22	V		22	D		22	M
23	G		23	S		23	M		23	G		23	D		23	M	C. Classe	23	S		23	L		23	M
24	V		24	D		24	M	U.G. 1	24	V		24	L	Scrutini	24	G		24	G	C. Classe	24	D		24	M
25	S		25	L		25	G	U.G. 2	25	S	Natale	25	M	Scrutini	25	V		25	V	C. Classe	25	L	Festa Liberazione	25	M
26	D		26	M		26	V		26	D	Santo Stefano	26	M	Scrutini	26	S	Carnevale	26	S		26	G		26	V
27	L		27	M		27	S		27	L		27	G	Scrutini	27	D		27	D		27	V		27	S
28	M		28	G	Coll. Doc.	28	D		28	M		28	V	Scrutini	28	L	Carnevale	28	L	C. Classe	28	G		28	D
29	M		29	V	Progr. Did.	29	L		29	M		29	S		29	M		29	V		29	D		29	L
30	G		30	S		30	M		30	G		30	D		30	M		30	S		30	L		30	M
31	D		31	D		31	V		31	L	Scrutini				31	G		31	M		31	D		31	M

set-20 su 6 giorni 16 (giorni)  
 su 5 giorni 14 (giorni)

ott-20 26 (giorni)  
 21 (giorni)

nov-20 25 (giorni)  
 21 (giorni)

dic-20 19 (giorni)  
 16 (giorni)

gen-21 19 (giorni)  
 16 (giorni)

feb-21 22 (giorni)  
 19 (giorni)

mar-21 26 (giorni)  
 22 (giorni)

apr-21 20 (giorni)  
 16 (giorni)

mag-21 26 (giorni)  
 22 (giorni)

giu-21 6 (giorni)  
 5 (giorni)

lug-20 205  
 172

ago-21

Inizio lezioni 13 settembre 2021  
 Fine II Quadrimestre e fine lezioni 08 giugno 2022  
 Fine quadrimestre 21.01.2022  
 Inizio esami di Stato 22 giugno 2022  
 Vacanze  
 Festività  
 Domenica  
 Ponte

U.S. = Udienze settimanali  
 Coll. Doc. = collegio docenti  
 C. Classe = Consigli di classe  
 P.T.O.F. = Termine presentazione progetti ampliamento O.F.  
 E. gen. = consegna documenti valutazione  
 Progr. Did. = consegna programmazioni  
 Verif. rec. = termine ultimo verifiche saldo insuff. Trim.  
 Chiusure prefestive: 24 e 31 dicembre 2021

U.G. 1 = Udienze generali: Lettere, Lingue str., Diritto-Ec., St. dell'Arte, Sci. Motorie  
 U.G. 2 = Udienze Generali: Scienze Um., Matematica-Fisica, Scienze, I.R.C., Sostegno  
 E. Segr. = termine consegna esiti prove in vicepresidenza  
 Corsi di recupero  
 Idoneità-Integrativi\_DEBITI  
 Gen. Cl. Prime = incontro con i genitori delle classi prime  
 Elez. = elezioni dei rappresentanti alunni e genitori  
 D. 5 = documento 15 maggio

# Prof.ssa Maria Mancusi

## Vicepreside e Referente Covid

Home | Aruba.it | (4) Messaggi - Aruba Webmail | tornielli bellini - Risultati di Yahoo | Liceo Bellini - Sito ufficiale del Li

liceobellini.edu.it

Home Page | **Segreteria** | Docenti | Personale ATA | Famiglie | Contatti | Log in

per esami integrativi e idoneità

### CORONA VIRUS

L'accesso alla segreteria è limitato ai casi indifferibili, autorizzati dal dirigente scolastico, su appuntamento da richiedere a mezzo e-mail alla casella di posta istituzionale [nppm010005@istruzione.it](mailto:nppm010005@istruzione.it)

**Comunicazioni EMERGENZA COVID**

- [INFORMATIVA CERTIFICAZIONE VERDE COVID 19 \(GREEN PASS\) UTENTI ESTERNI – Liceo Bellini](#)
- [INFORMATIVA VERIFICA CERTIFICAZIONI VERDI COVID-19 PERSONALE DOCENTE E ATA](#)
- [210911-Integrazione DISPOSIZIONI GENERALI PER GARANTIRE IL CONTENIMENTO DEL SARS COVID 2 A.S. 2021.22-7486](#)
- [Protocollo Sicurezza Covid Liceo Bellini](#)
- [Protocollo ripresa lezioni Video](#)

**pass**

Together for a better internet SID2021

Prevenzione cyberbullismo e uso sicuro dei social

**#IoSono AMBIENTE**

Desktop 13°C Sereno 06:26 30/09/2021

# Circolari 51 e 60

<b>Motivo dell'assenza</b>	<b><i>Motivi di salute no Covid 19</i></b>	<b><i>Motivi di salute Covid 19</i></b>	<b><i>Motivi familiari</i></b>	<b><i>Visite specialistiche</i></b>
<b>Documento da produrre</b>	Allegato 2	Certificato medico Autodichiarazione fine quarantena minori	Motivazione sul RE	Motivazione sul RE
<b>Destinatario del documento</b>	Coordinatore di classe e Docente della prima ora	Referente Covid		
<b>Mezzo attraverso cui inviarlo</b>	RE	Email: <a href="mailto:referentecovid19@liceobellini.edu.it">referentecovid19@liceobellini.edu.it</a>		

# Liceo Bellini

Sito ufficiale del Liceo delle Scienze Umane "Contessa Torielli Bellini"  
B.do La Marmorata, 10 - 28100 Novara • +39 0321 627125

## PON

- Realizzazione di smart class
- Libri di testo e kit scolastici

## COMUNICAZIONI

- Circolari
- News
- Sicurezza
- Codice Disciplinare
- Contributo scolastico

## PUBBLICITÀ LEGALE

- Albo Pretorio online
- Amministrazione Trasparente
- Albo Sindacale
- Policy Privacy Cookie

Liceo Bellini > Area Famiglie

Ultima modifica: 22 Settembre 2021

## Area Famiglie

[Modulistica](#)

[Manuale Pagamenti Scolastici](#)

[Regolamento comodato d'uso libri di testo a.s. 2021-2022](#)

## APERTURA AL PUBBLICO

Si comunica che la segreteria effettuerà il seguente orario:

## PUBBLICO E FAMIGLIE

Dal lunedì al venerdì ore 8.00-9.00 e 12.30-13.45  
nei giorni di lunedì e giovedì ore 15.00-16.30

## Login

Nome utente

Password

Ricordami

Password persa

## Registro Elettronico

[Accesso Docenti](#)

[Accesso Famiglie](#)

[Assistenza Registro Elettronico](#)

## Link utili

# Giustificazione delle assenze

- Tutte le assenze degli studenti, sia dovute a motivi di salute che familiari/personali vanno giustificate dai genitori sul registro elettronico aggiungendo, diversamente da quanto richiesto negli anni passati, una breve motivazione:
  - **a motivi di salute**
  - **b motivi di salute con invio allegati 2 e 3**, tale motivazione è da fornire se l'assenza sia da imputare a motivi di salute che possono essere riconducibili a patologia Covid-19 (temperatura corporea superiore a 37.5° C, mal di gola, tosse, congestione nasale, difficoltà respiratorie, diminuzione del senso del gusto o dell'olfatto, cefalea per gli studenti ancora in età pediatrica, disturbi gastrointestinali)
  - **c motivi familiari**

# Entrate posticipate/uscite anticipate

- In casi eccezionali e in presenza di valida giustificazione sottoscritta sul diario dal genitore o per ritardi di mezzi extraurbani debitamente accertati, agli alunni è consentito l'accesso in classe fino alle ore 8.10. In mancanza, o in caso di ritardo eccedente i 10 minuti, sarà consentito l'accesso all'atrio dell'Istituto, ma non all'aula, cui si potrà accedere all'inizio della successiva ora di lezione; se sprovvisto di giustificazione scritta dei genitori l'alunno dovrà giustificare alla prima ora del giorno successivo
- Non si ammette l'ingresso a scuola dalle ore 9.00 in avanti, salvo che l'alunno sia accompagnato dai genitori, o qualora il ritardo sia dovuto a visita medica o accertamenti clinici, sia in possesso di certificazione
- La Dirigenza può autorizzare i singoli alunni a lasciare la scuola prima del termine delle lezioni esclusivamente per casi straordinari e gravi, opportunamente documentati, dietro presentazione di richiesta scritta da parte dei genitori

# Prof.ssa Patrizia Paletta

## Animatore digitale

REGISTRO ELETTRONICO

ACCEDERE AL R.E. DAL SITO DELLA SCUOLA

[www.liceobellini.edu.it](http://www.liceobellini.edu.it)

Registro Elettronico

Accesso Docenti

Accesso Famiglie

Assistenza Registro  
Elettronico

[www.ss17143.scuolanext.info](http://www.ss17143.scuolanext.info)

Liceo Bellini - Sito ufficiale del Li x Accedi con Argo Software x +

https://www.portaleargo.it/auth/sso/login/?login\_challenge=64d741775162497a9a8727314d379991

## Famiglia

Codice Scuola

ss17143

(obbligatorio per studenti e genitori)

Nome Utente

Password [Recupera la password](#)

Ricordami Cliccando su "Ricordami" non dovrai più autenticarti su questo dispositivo per accedere alle applicazioni. [Informativa SSO](#)

**ENTRA**

**TORNA INDIETRO**

**OPPURE**

Codice Scuola

ss17143 **Entra con SPID**

# Ciao!

Questa è la nuova modalità di accesso di Argo Software.

Argo Software

Scrivi qui per eseguire la ricerca

20°C 19:24 26/09/2021

# PRIMO ACCESSO: CAMBIO PASSWORD

The main content area displays a "Cambio Dati Primo Accesso" (Change First Access Data) form. The form is titled "Cambio Dati Primo Accesso" and includes the following text: "Benvenuto su Argo ScuolaNext, questo è il tuo primo accesso. Prima di proseguire è necessario scegliere un nuovo nome utente e password, che utilizzerai per i successivi accessi al sistema. Inserire un indirizzo mail riservato, che la scuola utilizzerà per comunicazioni e per un eventuale recupero della password di accesso."

The form contains two sections:

- Dati di Accesso Attuali**: Shows the current user name and ID, both set to "AbCde1f2".
- Nuovi Dati di Accesso**: Contains input fields for the new user ID, new password, confirm password, and email, confirm email.

A "Conferma dati" button with a green checkmark is located at the bottom right of the form.

The left sidebar shows navigation options for "Servizi Alunno", "Servizi Classe", "Documenti", and "Utilità". The bottom of the page shows the Windows taskbar with the search bar, system tray, and date/time (13:57, 28/09/2021).

# REGISTRO ELETTRONICO ARGO

The main content area features a sidebar on the left with "Servizi Alunno" and "Servizi Classe" sections. The "Servizi Alunno" section contains icons for user management, documents, and other services. The "Servizi Classe" section includes "Documenti" and "Utilità" dropdown menus. At the bottom of the sidebar are "ESCI" and "AIUTO" buttons.

The main content area displays a form with "Alunno:" and "Classe:" fields, both containing redacted information. Below the form, there is a notification: "Informiamo gli utenti che è adesso scaricabile la nuova app per dispositivi mobili. Venite a scoprire Didup Famiglia sugli store Android ed Apple! Il codice scuola da utilizzare per accedere all'app è SS17143, utente e password sono quelle utilizzate per accedere a questa applicazione." This notification includes "Google play" and "Available on the App Store" logos.

The bottom of the page shows a Windows taskbar with the search bar "Scrivi qui per eseguire la ricerca", system tray icons for temperature (22°C Soleggiato), time (13:57), and date (28/09/2021), and the version number "Versione 3.6.5".

# SERVIZI ALUNNO

The main content area is titled "Servizi Alunno" and features a sidebar menu on the left. The sidebar menu includes icons for "Servizi Alunno", "Servizi Classe", "Documenti", "Utilità", "ESCI", and "AIUTO". The "Assenze" icon, which consists of a blue circle with a white 'A' and a blue checkmark, is highlighted with a red square and a red arrow pointing to the word "ASSENZE" written in red text.

The main content area displays the "Alunno" and "Classe" dropdown menus, both currently showing " ". Below these, there is a message: "Informiamo gli utenti che è adesso scaricabile la nuova app per dispositivi mobili. Venite a scoprire Didup Famiglia sugli store Android ed Apple! Il codice scuola da utilizzare per accedere all'app è SS17143, utente e password sono quelle utilizzate per accedere a questa applicazione." This message is accompanied by "Google play" and "Available on the App Store" logos.

The bottom of the page shows the Windows taskbar with the search bar containing "Scrivi qui per eseguire la ricerca", the system tray displaying "22°C Soleggiato", and the date "28/09/2021". The version number "Versione 3.6.5" is visible in the bottom right corner of the application area.

# SERVIZI ALUNNO

Registro elettronico scuola x Argo - Famiglia x +  
portaleargo.it/argoweb/famiglia/index.jsf#

**ARGO** SCUOLANEXT  
ISTITUTO MAGISTRALE STATALE "CONTESSA T. BELLINI"  
VIA B.DO LAMARMORA, 10 - NOVARA

Servizi Alunno

Alunno: [redacted]  
Classe: [redacted] UMANE SEDE CENTRALE (L11)

Informiamo gli utenti che è adesso scaricabile l'app ARGO. Il codice scuola da utilizzare per accedere è [redacted].

**Assenze Giornaliere**

Assenze	Uscite	Ritardi
28/09/2021		

Totale Assenze: 1  
Totale Uscite: 0  
Totale Ritardi: 0

Assenze per giorno Assenze per Mese Giustifica

ESCI AIUFO

Scrive qui per eseguire la ricerca

22°C Soleggiato 13:59 28/09/2021

# SERVIZI ALUNNO

Registro elettronico scuola x Argo - Famiglia x +

portaleargo.it/argoweb/famiglia/index.jsf#

ARGO SCUOLANEXT

ISTITUTO MAGISTRALE STATALE "CONTESSA T. BELLINI"  
VIA B.DO LAMARMORA, 10 - NOVARA

Servizi Alunno

Alunno: [redacted]  
Classe: [redacted] - UMANE SEDE CENTRALE (L11)

Informiamo gli utenti che è adesso scaricabile il codice scuola da utilizzare per accedere

**Assenze Giornaliere**

Assenze	Uscite	Ritardi
28/09/2021		

Assenze per giorno Assenze per Mese **Giustifica**

Totale Assenze: 1  
Totale Uscite: 0  
Totale Ritardi: 0

ESCI AIUFO

Scrivi qui per eseguire la ricerca

22°C Soleggiato 13:59 28/09/2021

# SERVIZI ALUNNO

Registro elettronico scuola x Argo - Famiglia x +  
portaleargo.it/argoweb/famiglia/index.jsf#

ARGO SCUOLANEXT  
ISTITUTO MAGISTRALE STATALE "CONTESSA T. BELLINI"  
VIA B.DO LAMARMORA, 10 - NOVARA

Servizi Alunno

Alunno [ ]  
Classe [ ]  
Informiamo gli utenti che è adese  
Il codice scuola da utilizzare pe

**Giustifica Assenze**

Giustifica	Data Assenza	Evento	Descrizione Assenza
<input type="checkbox"/>	28/09/2021	Assenza	

Motivo

https://www.portaleargo.it/argoweb/famiglia/index.jsf#

Scrive qui per eseguire la ricerca

22°C Soleggiato 13:59 28/09/2021

# SERVIZI ALUNNO

Registro elettronico scuola x Argo - Famiglia x +  
portaleargo.it/argoweb/famiglia/index.jsf#

ARGO SCUOLANEXT  
ISTITUTO MAGISTRALE STATALE "CONTESSA T. BELLINI"  
VIA B.DO LAMARMORA, 10 - NOVARA

Servizi Alunno

Alunno [ ]  
Classe [ ]  
Informiamo gli utenti che è adesso possibile giustificare le assenze.  
Il codice scuola da utilizzare è [ ]

**Giustifica Assenze**

Giustifica	Data Assenza	Evento	Descrizione Assenza
<input type="checkbox"/>	28/09/2021	Assenza	

Selezionare l'assenza da giustificare

Motivo

Conferma

https://www.portaleargo.it/argoweb/famiglia/index.jsf#

Scrive qui per eseguire la ricerca

22°C Soleggiato 13:59 28/09/2021

# SERVIZI ALUNNO

Registro elettronico scuola x Argo - Famiglia x +  
portaleargo.it/argoweb/famiglia/index.jsf#

ARGO SCUOLANEXT  
ISTITUTO MAGISTRALE STATALE "CONTESSA T. BELLINI"  
VIA B.DO LAMARMORA, 10 - NOVARA

Servizi Alunno

Alunno   
Classe

Informiamo gli utenti che è adesso possibile giustificare l'assenza.  
Il codice scuola da utilizzare è:

**Giustifica Assenze**

Giustifica	Data Assenza	Evento	Descrizione Assenza
<input type="checkbox"/>	28/09/2021	Assenza	

Selezionare l'assenza da giustificare

Inserire la motivazione

Motivo

Conferma

https://www.portaleargo.it/argoweb/famiglia/index.jsf#

Scrive qui per eseguire la ricerca

22°C Soleggiato 13:59 28/09/2021

# SERVIZI ALUNNO

Registro elettronico scuola x Argo - Famiglia x +  
portaleargo.it/argoweb/famiglia/index.jsf#

ARGO SCUOLANEXT  
ISTITUTO MAGISTRALE STATALE "CONTESSA T. BELLINI"  
VIA B.DO LAMARMORA, 10 - NOVARA

Servizi Alunno

Alunno   
Classe

Informiamo gli utenti che è adesso possibile giustificare le assenze.  
Il codice scuola da utilizzare è:

**Giustifica Assenze**

Giustifica	Data Assenza	Evento	Descrizione Assenza
<input type="checkbox"/>	28/09/2021	Assenza	

Selezionare l'assenza da giustificare

Inserire la motivazione

Motivo

Conferma

https://www.portaleargo.it/argoweb/famiglia/index.jsf#

Scrive qui per eseguire la ricerca

22°C Soleggiato 13:59 28/09/2021

# SERVIZI ALUNNO

Registro elettronico scuola x Argo - Famiglia x +

portaleargo.it/argoweb/famiglia/index.jsf#

**ARGO** software **SCUOLANEXT** ISTITUTO MAGISTRALE STATALE "CONTESSA T. BELLINI" VIA B.DO LAMARMORA, 10 - NOVARA

Servizi Alunno

Alunno: [ ]

Classe: [ ] ENZE UMANE SEDE CENTRALE (L111)

Informiamo gli utenti che è adesso scaricabile la nuova app per dispositivi mobili. Venite a scoprire Didup Famiglia sugli store Android ed Apple! Il codice scuola da utilizzare per accedere all'app è SS17143, utente e password sono quelle utilizzate per accedere a questa applicazione.

Google play Available on the App Store

**VOTI GIORNALIERI**

Servizi Classe

Documenti

Utilità

ESCI AIUTO

Utenti [ ] Nominativo [ ]

Versione 3.6.5

22°C Soleggiato 13:57 28/09/2021

# SERVIZI ALUNNO

Voti Giornalieri	
MATEMATICA	Voto Orale sei (6.00)
28/09/2021	

# SERVIZI ALUNNO

The main content area displays the "Servizi Alunno" section. It includes a sidebar with various icons, a main area with a search bar for "Alunno" and "Classe", and a notification about a new mobile app. A red box highlights the "VOTI SCRUTINIO" icon in the sidebar, with a red arrow pointing to the text "VOTI SCRUTINIO".

At the bottom of the page, there is a footer with the text "Versione 3.6.5" and a Windows taskbar showing the date "28/09/2021" and time "13:57".

# SERVIZI ALUNNO

The main content area shows a sidebar with navigation options: **Servizi Alunno**, **Servizi Classe**, **Documenti**, and **Utilità**. The **Servizi Alunno** section is active, displaying a form for student selection. The **Alunno:** and **Classe:** fields are highlighted with a blue selection box. Below the form, a message states: **Informiamo gli utenti che è ad...** and **Il codice scuola da utilizzare...**.

A **Voti Scrutinio** popup window is overlaid on the page. It features a tabbed interface with the following tabs: **1^ PERIODO INTERMEDIO** (selected), **2^ PERIODO INTERMEDIO**, **PRIMO QUADRIMESTRE**, and **SCRUTINIO FINALE**. The popup contains a table with the following structure:

Materia	Voto	Assenze
LING. LETT. ITAL.		
LATINO		
STORIA		
FIL.		
SCIENZE UMANE		
MATEM.		
1a INGLESE		
FIS.		
SCIENZE		
STARTE		
EDCIV		
SCIENZE MOTORIE		
RELIG.		
CONDOTTA		
MAT.ALT.		

The Windows taskbar at the bottom shows the search bar with the text **Scrivi qui per eseguire la ricerca**, system icons for weather (22°C Soleggiato), time (14:09), and date (28/09/2021).

# SERVIZI CLASSE

# SERVIZI CLASSE

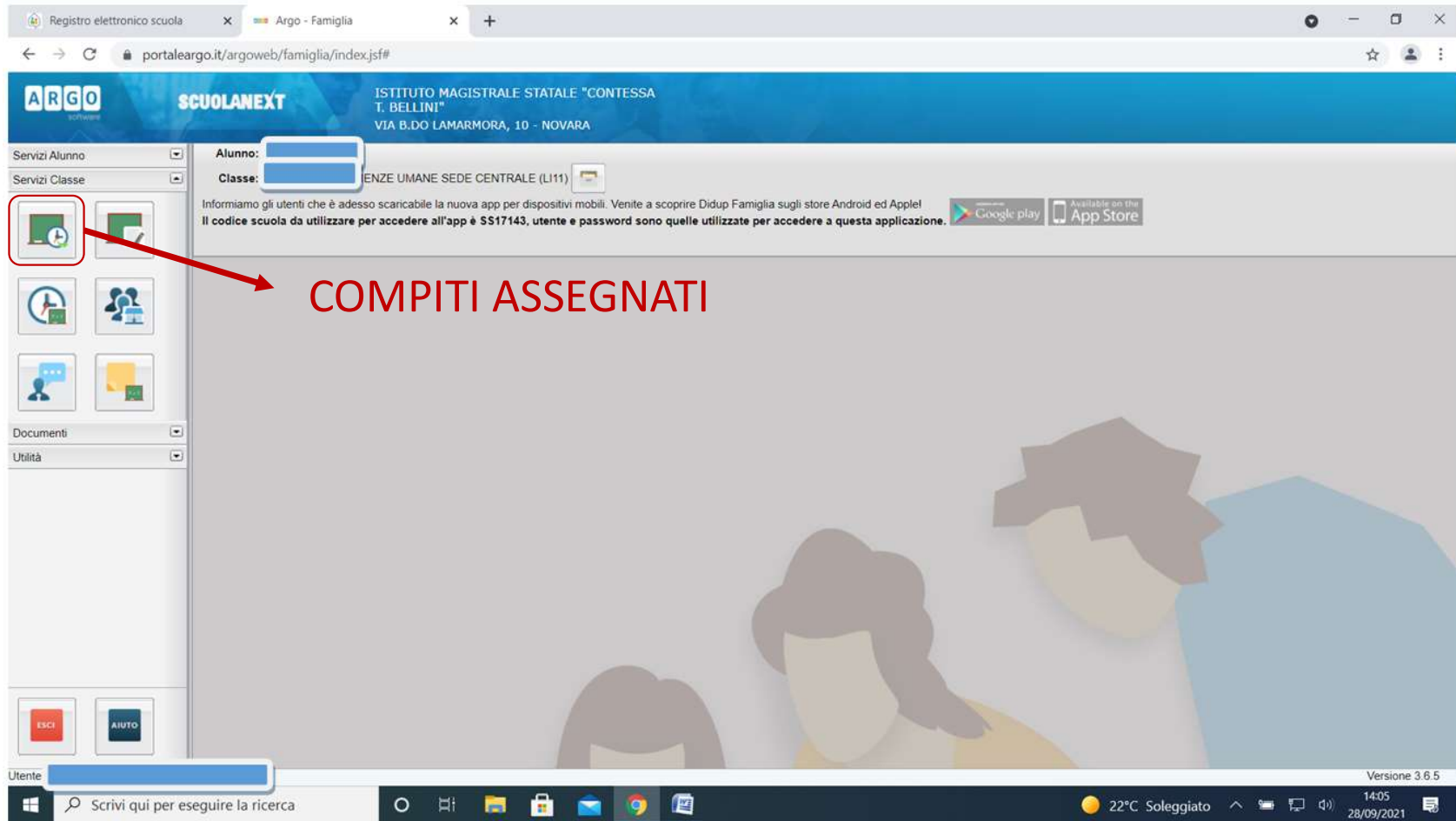

Registro elettronico scuola x Argo - Famiglia x +

portaleargo.it/argoweb/famiglia/index.jsf#

**ARGO** software **SCUOLANEXT** ISTITUTO MAGISTRALE STATALE "CONTESSA T. BELLINI" VIA B.DO LAMARMORA, 10 - NOVARA

Servizi Alunno

Servizi Classe

Alunno:

Classe:  ENZE UMANE SEDE CENTRALE (L111)

Informiamo gli utenti che è adesso scaricabile la nuova app per dispositivi mobili. Venite a scoprire Didup Famiglia sugli store Android ed Apple! Il codice scuola da utilizzare per accedere all'app è 5517143, utente e password sono quelle utilizzate per accedere a questa applicazione.

Google play Available on the App Store

**COMPITI ASSEGNATI**

Documenti

Utilità

ESCI AIUTO

Utente

Versione 3.6.5

14:05 28/09/2021

22°C Soleggiato

# SERVIZI CLASSE

Registro elettronico scuola x Argo - Famiglia x +  
portaleargo.it/argoweb/famiglia/index.jsf#

**ARGO** SCUOLANEXT ISTITUTO MAGISTRALE STATALE "CONTESSA T. BELLINI"

Compiti assegnati per il...

29/09/2021	1a LINGUA INGLESE	proseguire timeline Modern Age (Assegnati il 27/09/2021)
28/09/2021	FISICA	Pag. 15 n. 7- 10-11-12 (Assegnati il 24/09/2021).
27/09/2021	1a LINGUA INGLESE MATEMATICA	Iniziare la timeline della Modern Age (Assegnati il 24/09/2021). Pag. 1062 n. 86, 95 e 96 (dominio e studio del segno) (Assegnati il 23/09/2021).
24/09/2021	1a LINGUA INGLESE	terminare la timeline della Victorian Age (Assegnati il 22/09/2021)
23/09/2021	MATEMATICA	Volume 5. Pag. 1061 n. 40-41-42 (Assegnati il 21/09/2021).
22/09/2021	1a LINGUA INGLESE	proseguire la mappa individuale (Assegnati il 20/09/2021).
21/09/2021	FISICA	Pag. 2-3-4 (Assegnati il 17/09/2021).
20/09/2021	1a LINGUA INGLESE	lavorare alla mappa della Victorian Age (Assegnati il 17/09/2021).

14 Filtra Stampa

https://www.portaleargo.it/argoweb/famiglia/index.jsf#

Scrivi qui per eseguire la ricerca

22°C Soleggiato 14:02 28/09/2021

# SERVIZI CLASSE

Registro elettronico scuola x Argo - Famiglia x +

portaleargo.it/argoweb/famiglia/index.jsf#

**ARGO** software **SCUOLANEXT** ISTITUTO MAGISTRALE STATALE "CONTESSA T. BELLINI" VIA B.DO LAMARMORA, 10 - NOVARA

Servizi Alunno  Alunno:

Servizi Classe  Classe:  ENZE UMANE SEDE CENTRALE (L111)

Informiamo gli utenti che è adesso scaricabile la nuova app per dispositivi mobili. Venite a scoprire Didup Famiglia sugli store Android ed Apple! Il codice scuola da utilizzare per accedere all'app è 5517143, utente e password sono quelle utilizzate per accedere a questa applicazione.

Google play Available on the App Store

**ARGOMENTI DELLE LEZIONI**

Documenti

Utilità

ESCI AIUTO

Utente

Versione 3.6.5

14:05 28/09/2021

22°C Soleggiato

# SERVIZI CLASSE

**1a LINGUA INGLESE**

- 27/09/2021 The Modern Age: trends and fiction
- 24/09/2021 The Modern Age: a timeline
- 22/09/2021 The Victorian Age: poetry, drama
- 20/09/2021 The Victorian timeline: general trends, fiction
- 17/09/2021 Individual mapping
- Timeline: The Victorian Age and the cultural context

**FILOSOFIA**

- 28/09/2021 Questionario sulla Logica hegeliana
- 27/09/2021 Hegel: la Logica
- 24/09/2021 Hegel: brano "L'amore, la corporeità, la proprietà"
- 21/09/2021 Hegel: fase giovanile
- 20/09/2021 Hegel: fase giovanile
- 16/09/2021 Il romanticismo
- 14/09/2021 Il romanticismo
- 13/09/2021 Presentazione del programma

**FISICA**

- 24/09/2021 L'elettroscopio - forza di coulomb nel vuoto e nel mezzo
- 21/09/2021 Elettizzazione per contatto e per induzione
- 17/09/2021 Carica elettrica e interazioni fra corpi elettrizzati - principio di conservazione della carica - conduttori e isolanti
- 15/09/2021 Presentazione programma di matematica e fisica

**LINGUA E CULTURA LATINA**

- 24/09/2021 Verifica del lavoro estivo
- 14/09/2021 Correzione dei compiti delle vacanze

**LINGUA E LETTERATURA ITALIANA**

- 28/09/2021 Leopardi, Dialogo della Natura...

At the bottom of the page, there are buttons for 'Filtra' (14 items) and 'Stampa'.

# SERVIZI CLASSE

The main content area features a sidebar on the left with several icons. One icon, representing a person with a speech bubble, is highlighted with a red box and a red arrow pointing to the text "RICEVIMENTO GENITORI". Other icons in the sidebar include a calendar, a document, a group of people, and a person with a speech bubble. Below the sidebar, there are sections for "Documenti" and "Utilità".

The main content area contains a form with fields for "Alunno:" and "Classe:". The "Classe:" field is populated with "ENZE UMANE SEDE CENTRALE (L111)". Below the form, there is a notification: "Informiamo gli utenti che è adesso scaricabile la nuova app per dispositivi mobili. Venite a scoprire Didup Famiglia sugli store Android ed Apple! Il codice scuola da utilizzare per accedere all'app è 5517143, utente e password sono quelle utilizzate per accedere a questa applicazione." This notification is accompanied by "Google play" and "Available on the App Store" logos.

The bottom of the page shows a Windows taskbar with the search bar "Scrivi qui per eseguire la ricerca", the system tray displaying "22°C Soleggiato", and the date "28/09/2021". The application version "Versione 3.6.5" is visible in the bottom right corner.

# SERVIZI CLASSE

# SERVIZI CLASSE

**Docenti**

- (STORIA, LINGUA E CULTURA LATINA)
- (SCIENZE MOTORIE E SPORTIVE)
- (RELIGIONE)
- FILOSOFIA)
- (SCIENZE NATURALI)
- (LINGUA E LETTERATURA ITALIANA)
- (FISICA MATEMATICA)**
- (SOSTEGNO)
- (SCIENZE UMANE)
- (SOSTEGNO)

**Selezionare un docente**

Giorno	Dalle ore	Alle ore	Max Pren.	N.Pren.	A partire dal	Entro il	Luogo	Annotazione
23/11/2021	10:00	10:10	1	0	20/11/2021	29/11/2021	Cisco Webex	
23/11/2021	10:00	10:20	1	0	20/11/2021	29/11/2021	Cisco Webex	
30/11/2021	10:00	10:10	1	0	20/11/2021	29/11/2021	Cisco Webex	

**Scegliere l'appuntamento e confermare**

+ Nuova Prenotazione

# DOCUMENTI

The main content area is titled "DOCUMENTI" and contains the following elements:

- A navigation sidebar on the left with sections: "Servizi Alunno", "Servizi Classe", "Documenti", and "Utilità".
- Form fields for "Alunno:" and "Classe:" with dropdown menus.
- A message: "Informiamo gli utenti che è adesso scaricabile la nuova app per dispositivi mobili. Venite a scoprire Didup Famiglia sugli store Android ed Apple".
- A note: "Il codice scuola da utilizzare per accedere all'app è SS17143, utente e password sono quelle utilizzate per accedere a questa applicazione.".
- Buttons for "Google play" and "Available on the App Store".
- Stylized avatars of three people at the bottom of the main content area.

At the bottom of the page, there is a footer with "Utente" and "Nominativo" fields, and a version number "Versione 3.6.5". The Windows taskbar at the very bottom shows the search bar with the text "Scrivi qui per eseguire la ricerca", system icons, and the date/time "14:04 28/09/2021".

# DOCUMENTI

portaleargo.it/argoweb/famiglia/index.jsf#

ARGO SCUOLANEXT

ISTITUTO MAGISTRALE STATALE "CONTESSA T. BELLINI"  
VIA B. DO' LAMARMORA, 10 - NOVARA

Servizi Alunno

Servizi Classe

Documenti

Alunno: [redacted]

Classe: [redacted] IENZE UMANE SEDE CENTRALE (LI11)

Informiamo gli utenti che è adesso scaricabile la nuova app per dispositivi mobili. Venite a scoprire Didup Famiglia sugli store Android ed Apple  
Il codice scuola da utilizzare per accedere all'app è SS17143, utente e password sono quelle utilizzate per accedere a questa applicazione.

Google play Available on the App Store

Pag. Pag. Rel.

CONDIVISIONE DOCUMENTI

ESCI AIUTO

Utente [redacted] Nominativo [redacted]

Versione 3.6.5

22°C. Soleggiato 14:04 28/09/2021

# DOCUMENTI

Registro elettronico scuola x Argo - Famiglia x +  
portaleargo.it/argoweb/famiglia/index.jsf#

ISTITUTO MAGISTRALE STATALE "CONTESSA"

Condivisione Documenti con i Docenti

Docenti	Nome File	Descrizione	Commento Docente	File Correzione	Visto	Data
(coordinatore)						

**Selezionare docente destinatario**

File

File: Scegli file **Allegare il file**

Data: 28/09/2021

Descrizione: Allegato 2 – Alunno Mario Rossi

Caratteri inseriti (max 100): 0

Commento del Docente:  
 Carica come allegato al documento selezionato

Conferma

Download Download correzione Cancia Modifica Upload Uri

Scrive qui per eseguire la ricerca

22°C Soleggiato 14:07 28/09/2021

# UTILITÀ

- Browser Tabs:** "Registro elettronico scuola" and "Argo - Famiglia".
- Address Bar:** "portaleargo.it/argoweb/famiglia/index.jsf#".
- Page Header:** "ARGO software" logo, "SCUOLANEXT" title, and school information: "ISTITUTO MAGISTRALE STATALE 'CONTESSA T. BELLINI' VIA B.DO LAMARMORA, 10 - NOVARA".
- Left Sidebar:** A menu with "Servizi Alunno", "Servizi Classe", "Documenti", and "Utilità". Below the menu are icons for a key and a person, and buttons for "ESCI" and "AIUTO".
- Main Content Area:** Login fields for "Alunno:" and "Classe:" (with "ENZE UMANE SEDE CENTRALE (L111)" next to it). A notification banner for a mobile app with "Google play" and "Available on the App Store" logos. A large background illustration of three stylized people.
- Footer:** "Versione 3.6.5" in the bottom right corner.
- Windows Taskbar:** Search bar with "Scrivi qui per eseguire la ricerca", taskbar icons, system tray showing "22°C Soleggiato", and date/time "14:05 28/09/2021".

# UTILITÀ

Registro elettronico scuola x Argo - Famiglia x +

portaleargo.it/argoweb/famiglia/index.jsf#

**ARGO** SCUOLANEXT

ISTITUTO MAGISTRALE STATALE "CONTESSA T. BELLINI"  
VIA B.DO LAMARMORA, 10 - NOVARA

Servizi Alunno  
Servizi Classe  
Documenti  
Utilità

Alunno:   
Classe:  ENZE UMANE SEDE CENTRALE (L111)

Informiamo gli utenti che è adesso scaricabile la nuova app per dispositivi mobili. Venite a scoprire Didup Famiglia sugli store Android ed Apple!  
Il codice scuola da utilizzare per accedere all'app è SS17143, utente e password sono quelle utilizzate per accedere a questa applicazione.

Google play Available on the App Store

**Modifica dati anagrafici**

**Modifica Password**

ESCI AIUTO

Versione 3.6.5

Scrive qui per eseguire la ricerca

22°C Soleggiato 14:05 28/09/2021

# CONTATTI:

REGISTRO ELETTRONICO:	<a href="mailto:assistentitecnici@liceobellini.edu.it">assistentitecnici@liceobellini.edu.it</a>
G- SUITE	<a href="mailto:animatoredigitale@liceobellini.edu.it">animatoredigitale@liceobellini.edu.it</a>

**Prof.ssa Paola Martinetti**  
Referente per la prevenzione del  
bullismo e del cyberbullismo

# BULLISMO E CYBERBULLISMO

LICEO delle SCIENZE UMANE

TORIELLI BELLINI

CONOSCENZA - PREVENZIONE - GESTIONE

# LA PREVENZIONE DEL BULLISMO E DEL CYBERBULLISMO

- Impegno educativo costante e sempre più articolato nel Liceo Bellini, attraverso una pluralità di progetti di cui si dirà tra poco.
- Prevenzione attraverso la cura di relazioni interpersonali corrette, rispettose, solidali, empatiche: tutti i docenti sono coinvolti, nella pratica didattica quotidiana.
- Applicazione della Legge 71/2017, *Disposizioni a tutela dei minori per la prevenzione e il contrasto del fenomeno del cyberbullismo*. In vigore da giugno 2017, la legge porta il nome della prima firmataria, la Senatrice Elena Ferrara, insegnante di Carolina Picchio, studentessa di 14 anni vittima di bullismo sul web

# IL PATTO EDUCATIVO DI CORRESPONSABILITÀ: L'IMPEGNO DELLA SCUOLA

- Informare e formare studenti, genitori e personale sulle tematiche del bullismo e del cyberbullismo
- Utilizzare tutte le risorse a disposizione relative alla conoscenza, prevenzione e gestione di eventuali casi di bullismo e cyberbullismo
- Contattare le Forze dell'ordine qualora risulti necessario e, eventualmente, procedere sulla base di quanto stabilito nel Regolamento di Istituto

**N.B. Poiché la scuola non ha accesso ai dispositivi personali degli alunni per esercitare controlli o effettuare verifiche, qualora il Dirigente scolastico venga informato di episodi presentati come cyberbullismo, informerà le famiglie interessate e prenderà contatto con il Nucleo di prossimità della Polizia Locale per i provvedimenti di loro competenza. Qualora gli episodi vengano accertati, la scuola procederà secondo le previsioni del Regolamento di istituto.**

# IL PATTO EDUCATIVO DI CORRESPONSABILITÀ: L'IMPEGNO DEI GENITORI

- Formare all'uso di Internet, con le sue potenzialità e i rischi connessi, e alla corretta partecipazione ai *social network*, anche per prevenire forme di prevaricazione in rete o fenomeni di cyberbullismo.
- Esercitare il dovuto controllo sulle modalità di comunicazione tramite i *social network* da parte dei propri figli minorenni, per prevenire comportamenti ascrivibili a cyberbullismo.

LE RISORSE  
E I  
PROGETTI  
DEL  
NOSTRO  
LICEO

---

REFERENTE CYBERBULLISMO

---

PSICOLOGA DI ISTITUTO

---

ESPERTI ESTERNI

---

SITO WEB DI ISTITUTO

---

«GENERAZIONI CONNESSE»

---

DOCUMENTO E-POLICY

---

«PROGETTO PER TOMMASO»

---

«GRUPPO NOI»

- COMUNICAZIONI
- Circolari
  - News
  - Sicurezza
  - Codice Disciplinare
  - Contributo scolastico
- PUBBLICITÀ LEGALE
- Albo Pretorio online
  - Amministrazione Trasparente
  - Albo Sindacale
  - Policy Privacy Cookie
  - Privacy
- L'ISTITUTO
- Dirigente Scolastico
  - Organigramma
  - Organi collegiali
  - Regolamento d'istituto
  - Graduatorie
  - Calendario delle attività
  - Calendario scolastico
  - Carta dei servizi
  - Prevenzione cyberbullismo e

[Generazioni connesse: Safer internet centre – Italia](#)

[Documento E-Policy 29-11-2020](#)

[Televisore donato dal Rotary giunge a completamento del progetto Per Tommaso](#)

[Il Centro Sostare di Torino lavora al fianco di minori e adulti per affrontare con...](#)

Ricordami

Log In

Password persa

**Registro Elettronico**

- Accesso Docenti
- Accesso Famiglie
- Assistenza Registro Elettronico

**Link utili**

- 
- 
- 
- 
- 

# «GENERAZIONI CONNESSE»

- PROGETTO COORDINATO DAL MIUR IN PARTENARIATO CON IL MINISTERO DEGLI INTERNI, COFINANZIATO DALL'UNIONE EUROPEA
- DIFFUSIONE DI STRATEGIE UTILI A RENDERE INTERNET UN LUOGO PIÙ SICURO PER GLI UTENTI PIÙ GIOVANI
- EDUCAZIONE AD UN USO POSITIVO E CONSAPEVOLE DELLA RETE
- REALIZZAZIONE DI SPAZI E MATERIALI DESTINATI AI RAGAZZI E AGLI EDUCATORI

# SPORTELLO «GENERAZIONI CONNESSE»

Si pone a servizio degli studenti e dei docenti che abbiano delle segnalazioni in merito a fenomeni di bullismo e cyberbullismo.

L'obiettivo è quello di prevenire e contrastare eventuali situazioni di rischio e, quindi, di mettere in atto adeguate strategie di intervento.

CASELLA POSTALE [generazioniconnesse@liceobellini.edu.it](mailto:generazioniconnesse@liceobellini.edu.it)

GRUPPO DI CONSULENZA (che riceverà in presenza in istituto)

# DOCUMENTO E-POLICY

- Documento programmatico volto a promuovere le competenze digitali ed un uso delle tecnologie positivo, critico e consapevole, sia da parte dei ragazzi e delle ragazze che degli adulti coinvolti nel processo educativo
- Finalizzato a prevenire situazioni problematiche e a riconoscere, gestire, segnalare e monitorare episodi legati ad un utilizzo scorretto degli strumenti digitali
- Individua i compiti delle varie parti coinvolte nel contesto educativo
- Si sofferma sul “curricolo delle competenze digitali degli studenti”
- Prevede azioni di informazione, formazione e aggiornamento sulle TIC e sui fenomeni del bullismo e del cyberbullismo

# «PROGETTO PER TOMMASO»

- Progetto di formazione e azione di *peer education* sulla sicurezza nel web promosso dall'A.S.L. di Novara
- Formazione degli alunni del triennio (peer educator)
- 16 ore suddivise in 8 incontri:
  - 3 incontri con le psicologhe dell'A.S.L.
  - 1 incontro con la Sprointendenza della Questura
  - 4 incontri con l'associazione Essere Umani
- Azioni peer con le classi del biennio

# «GRUPPO NOI»

- Rete regionale e provinciale a cui la nostra scuola aderisce
- Coinvolge studenti che:
  - vivono la quotidianità della scuola
  - affrontano tematiche di interesse giovanile con particolare riferimento all'uso della rete
  - offrono agli studenti della propria scuola ascolto, accoglienza e confronto
  - sono supportati da uno o più docenti di riferimento
- Realizzato in collaborazione con gli organi di polizia e le aziende sanitarie sanitarie locali

parole  
ostili

## Il Manifesto della comunicazione non ostile

- 1. Virtuale è reale**  
Dico o scrivo in rete solo cose che ho il coraggio di dire di persona.
- 2. Si è ciò che si comunica**  
Le parole che scelgo raccontano la persona che sono: mi rappresentano.
- 3. Le parole danno forma al pensiero**  
Mi prendo tutto il tempo necessario a esprimere al meglio quel che penso.
- 4. Prima di parlare bisogna ascoltare**  
Nessuno ha sempre ragione, neanche io. Ascolto con onestà e apertura.
- 5. Le parole sono un ponte**  
Sceglio le parole per comprendere, farmi capire, avvicinarmi agli altri.
- 6. Le parole hanno conseguenze**  
So che ogni mia parola può avere conseguenze, piccole o grandi.
- 7. Condividere è una responsabilità**  
Condivido testi e immagini solo dopo averli letti, valutati, compresi.
- 8. Le idee si possono discutere. Le persone si devono rispettare**  
Non trasformo chi sostiene opinioni che non condivido in un nemico da annientare.
- 9. Gli insulti non sono argomenti**  
Non accetto insulti e aggressività, nemmeno a favore della mia tesi.
- 10. Anche il silenzio comunica**  
Quando la scelta migliore è tacere, taccio.

# PER GLI ALUNNI DELLE CLASSI PRIME...

RISORSE DELL'ISTITUTO

ATTIVITÀ DI ACCOGLIENZA: MANIFESTO DELLA  
COMUNICAZIONE NON OSTILE

INCONTRI FORMATIVI CON ESPERTI ESTERNI

AZIONI PEER NELL'AMBITO DEL «PROGETTO PER  
TOMMASO»

LICEO delle SCIENZE UMANE

TORNIELLI BELLINI

*Gruppo A,B,C,D,E*

# Dott.ssa Laura Pisoni

## Psicologa del Liceo Bellini

Prof.ssa Ilaria Rossi

Prof.ssa Marta Bertelegni

Portavoce dei coordinatori di classe

# I primi giorni di scuola

- Accoglienza
  - Conoscenza
  - Dialogo efficace e rispettoso
- Metodo di studio
  - Studiare ogni giorno gli argomenti affrontati in classe
- Regolamento di Istituto
  - Comportamento corretto
  - Evitare le assenze
- Familiarizzare con le funzionalità di registro elettronico e piattaforme didattiche on-line

## Programmazione, verifiche e valutazione degli alunni

- La programmazione didattica dei Dipartimenti è pubblicata sul sito web <https://www.liceobellini.edu.it/didattica/programmazione-annuale-dei-dipartimenti/>
- Le verifiche periodiche scritte sono programmate
- Gli alunni non devono assentarsi
- I criteri di valutazione sono pubblicati
- Priorità: imparare e sviluppare competenze
  - I docenti supportano il metodo di studio
  - La scuola offre da subito corsi di recupero e di sostegno allo studio
- La valutazione periodica compete solo al docente nella materia
- La valutazione finale compete all'intero Consiglio di classe

## Genitori attivi e propositivi

- Rappresentanza negli organi collegiali
- Supporto al rispetto delle regole da parte degli alunni: la scuola è una comunità organizzata (rigida)
  - Orari ingresso, uscita, intervalli - puntualità
  - Rispetto del Protocollo di sicurezza prevenzione Covid
  - Divieto assoluto di fumo all'interno e in tutti gli spazi esterni
  - Rispetto del Regolamento, ovvero delle persone, degli ambienti, delle attrezzature, delle norme e raccolta differenziata
  - Non telefonare ai figli durante le lezioni
- Controllo e giustificazione delle assenze, con attenzione agli allegati Covid
- Restituzione delle comunicazioni firmate
- Mantenersi informati sul RE e sul sito web
- Partecipare alle occasioni di formazione e riflessione organizzate dalla scuola

## Consigli di classe e Consiglio di Istituto

La partecipazione agli Organi collegiali è fortemente raccomandata

- Garantisce una migliore comunicazione e coesione della comunità educante, a partire dai Consigli di classe
- Consente la corresponsabilità nelle decisioni importanti per la scuola. Ad esempio, il Regolamento di Istituto (che raccoglie le «Leggi» della scuola) viene deliberato anche dai rappresentanti dei genitori e degli studenti in Consiglio di Istituto
- Si realizza a livelli diversi, secondo le possibilità di impegno di ciascuno, attraverso
  - La candidatura come rappresentanti e la partecipazione alle sedute come eletti 2-3 sedute l'anno i Consigli di classe, 6 sedute il Consiglio di Istituto
  - La presenza all'assemblea e il voto per i candidati alle elezioni (22 ottobre)
  - La costituzione dei seggi elettorali (22 ottobre, due ore)
  - La partecipazione alla Commissione elettorale (2 riunioni l'anno)

# Spazio per le domande dei genitori

Prof. Stella e prof.ssa Capella